Niveau : fin de 2nd cycle

Durée = 2'30" circa

A Dusan TADIC
Professeur à l'Ecole Normale de Musique de Paris

OUVRAGE PROTÉGÉ
PHOTOCOPIE INTERDITE
Même partielle
(Loi du 11 mars 1957)
constituerait contrefaçon
(Code Pénal, Art.425)

Fantaisie en do mineur

Jean-Claude SOLDANO

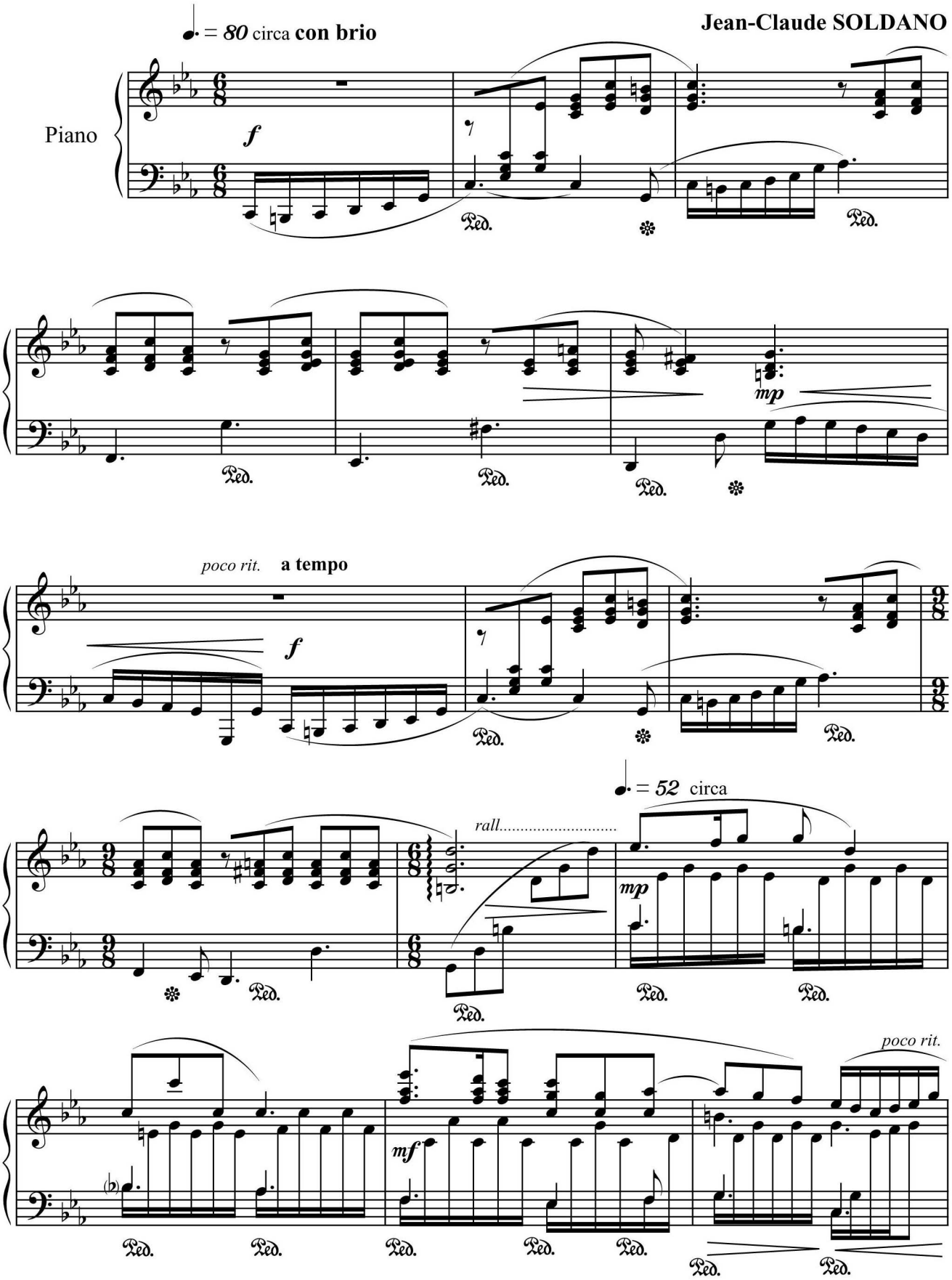

Copyright by Editions Soldano.2008.ES220.
5 bis, rue Fertile Plaine, 93330 Neuilly-sur-Marne.FRANCE.
All rights reserved. Duplication interdite (article 425 du Code pénal).